**Ayuntamiento de Murcia**

Glorieta de España, 1
30004 Murcia
T: 968 35 86 00
(C.I.F. P-3003000 A)

ACTA DE LA SESIÓN ORDINARIA DEL PLENO DE LA JUNTA MUNICIPAL DE LA ALBATALÍA, CELEBRADO EL DÍA DIECINUEVE DE ABRIL DE MIL VEINTIUNO

==========

En La Albatalia, a diecinueve de abril de dos mil veintiuno, siendo las veinte horas y cuarenta minutos, se reúne en modalidad telemática, el Pleno de la Junta Municipal para celebrar sesión ordinaria, con la presencia del Presidente D. Jose Antonio Conesa Agüerea, asistido por el Secretaria-Administradora Dña. Raquel Climent Valiente, que ejerce las funciones otorgadas por el Reglamento de Participación Ciudadana y Distritos.

*Asistentes:*

Presidente:

D. Jose Antonio Conesa Agüera (VOX).

Vocales:

D. Juan Manuel Pardo Perez (PARTIDO POPULAR)

D. Jose Daniel Sánchez Martínez (PARTIDO POPULAR)

D. José Pardo Verdú (PARTIDO POPULAR)

*Ausentes:*

D. Jose Antonio Lucas Pardo (PSOE)

D. Pedro García Martínez (PSOE)

D. José Jimenez Esteban (PSOE)

Dª Isabel Franco Díaz (PSOE)

D. Juan Antonio Ros Ortuño (CIUDADANOS)

El número de vocales asistentes es de cuatro.

El Sr Presidente, una vez comprobado la existencia del quórum necesario para que pueda ser celebrada, inicia la sesión.

Se proceden a examinar los asuntos incluidos en el Orden del Día.

1.- Aprobación, si procede, del acta de la sesión anterior.

El acta es aprobada por unanimidad.

2.- Informe sobre gastos, periodo desde el 1 enero de 2020 a 14 abril 2021 y acumulado de gastos a ésta última fecha.

El Sr. Presidente, presenta el informe de gastos y acumulado anual, se adjunta al acta, y que ha sido enviado, junto con la documentación del orden del día a los vocales de la Junta. *Anexo I.*

3. PROPUESTAS DEL PRESIDENTE.

3.1"VALORACIÓN Y APROBACIÓN DEL GASTO, SI PROCEDE, CORRESPONDIENTE A LA OBRA -REFUERZO DE FIRME EN CALLE SAN GINÉS, CAMINO HONDO Y CARRIL GARCÍAS- POR IMPORTE DE CUARENTA Y OCHO MIL TRESCIENTOS SETENTA Y TRES EUROS con NOVENTA CÉNTIMOS (48.373,90€)

*Anexo II*

El Sr. Presidente procede a explicar la propuesta, indicando que la valoración presentada supone un tope para los presupuestos que se presenten. D. José Pardo Verdú (PARTIDO POPULAR) indica que siempre han sido los técnicos municipales los que han visitado los caminos y carriles y han aconsejado al respecto. Poniendo manifiesto que su grupo se encuentra a favor de la propuesta.

Sometida a votación la propuesta, ésta es aprobada por unanimidad.

3.2 "APROBACIÓN, SI PROCEDE, DE LA INSTALACIÓN DE UNA PLAZA DE APARCAMIENTO PARA PERSONAS DE MOVILIDAD REDUCIDA"

*Anexo III*

El Sr. Presidente procede a explicar la propuesta, indicando que dicha plaza se solicitó hace tiempo por una vecina, pero que según el Servicio de Tráfico no hay suficiente anchura para su instalación en la Calle San Ginés y propone su instalación en el lateral de Senda de Granada, especificando que dicha plaza de aparcamiento no es privada sino de carácter público. D. José Pardo Verdú (PARTIDO POPULAR) argumenta que hace aproximadamente cuatro años la vecina solicitó la instalación de la plaza de aparcamiento, y que en dicho momento no aceptó ese mismo cambio propuesto por el Servicio de Tráfico, poniendo de manifiesto que hace cuatro años podría haberse instalado la plaza de aparcamiento si en ese momento hubiera aceptado el cambio. A continuación se produce un debate entre los vocales. El Sr. Presidente solicita que se apruebe la propuesta, pero que dicha instalación se retrase hasta que finalice la obra de refuerzo de firme que está previsto ejecutar en la zona.

Sometida a votación la propuesta, ésta es aprobada por unanimidad.

**4-Informe del Presidente.**

El Sr. Presidente informa de las gestiones realizadas, las cuales se relacionan a continuación:

- Indica que ha sido comedido en la realización de gastos por la incertidumbre de la situación sanitaria, acometiendo solo los gastos necesarios para el mantenimiento del colegio y el mantenimiento general.
- Comenta que el año pasado se aprobaron tres mociones en el pleno del mes de febrero, en las que se reclamaba la prestación de servicios mínimos en los terrenos de la antigua fábrica "Conservas Caravaca", ya que la situación de abandono de la zona es total, aduciendo que lo ha reclamado en varias ocasiones y que también se aprobó por unanimidad en el Pleno del Ayuntamiento de Murcia. Refiere que en la segunda moción presentada se solicitó una alternativa a las quemas agrícolas, significando que es una cuestión que requiere urgente solución, y que únicamente se realizó una prueba piloto, instalándose un contenedor en la pedanía cada quince días para depositar los restos. Asimismo informa que posteriormente y tras la finalización de dicho programa piloto desde la Junta Municipal solicitó varios presupuestos para la recogida y tratamiento de los restos de poda, pero desde el Ayuntamiento se le informó que dicha actuación no estaba dentro de las competencias de las Juntas Municipales. En la tercera moción solicitaba la ampliación de los puntos de recogida selectiva de basura. Pone en conocimiento que ninguna de estas tres mociones aprobadas por unanimidad por la Junta Municipal han obtenido respuesta, más que los contenedores para restos de poda que colocaron en el mes de junio. Estas cuestiones han sido reclamadas en una reunión que tuvieron los Alcaldes-Pedáneos con los miembros de la nueva Corporación (Alcalde, Vicealcalde y Concejala de Pedanías), así como otras necesidades: Deficiencias transporte público. Actualización del contrato de limpieza, ya que está obsoleto. Activación del presupuesto de inversiones pendiente de aprobación, capítulo VI del año 2020. Necesidad de aumentar los efectivos de la Policía Local.
- Informa que ha tenido una reunión con el Inspector-Jefe de Policía Local, así como comunicación a la Policía Nacional por actos vandálicos ocasionados por grupos de menores en la pedanía.

**Ayuntamiento de Murcia**

Glorieta de España, 1
30004 Murcia
T: 968 35 86 00
(C.I.F. P-3003000 A)

- Continúa con las gestiones de mantenimiento general, solicitando también algunas inspecciones urbanísticas, tras las quejas de varios vecinos para que se revise si se han producido infracciones urbanísticas.
- Seguimiento al problema de convivencia por el bloqueo continuado de un carril.
- Comenta que hace unos meses se solicitó al Servicio de Patrimonio la reparación del edificio de las antiguas escuelas, ya que la mitad del tejado del edificio no dispone de aislamiento. Informando que acudió una Técnico del Ayuntamiento y está pendiente de recibir respuesta.
- Se ha reclamado la limpieza de varias parcelas, las cuales se han limpiado bastantes. Indica que las que no se ha procedido a su limpieza se ha de volver a reclamar.

**5-Ruegos y Preguntas.**

No hay.

Sin más asuntos que tratar, se levanta la sesión, siendo las veintiuna horas y cuarenta minutos, lo que como Secretaria-Administradora extiendo la presenta acta, que consta de tres folios. CERTIFICO:

VºBº

Presidente de la Junta Municipal de La Albatalía

D. Jose Antonio Conesa Agüera

Secretaria-Administradora

Dña. Raquel Climent Valiente

Estado del Presupuesto J.M. LA ALBATALÍA a fecha 14-4-2021

| Org. | Pro. | Eco. | P.A.M. | Proyecto | Créditos Consignados | Disponible Real (A) |
|---|---|---|---|---|---|---|
| 901 | 92 | 6 | | 0 0 0 | 0,00 | 0,00 |
| 901 | 92 | 2 | | 0 0 0 | 37.756,00 | 35.081,90 |
| 901 | 92 | 6 | | 2019 2 901 1 | 36.029,00 | 36.029,00 |
| 901 | 92 | 6 | | 2018 2 901 2 | 11.175,99 | 11.175,99 |
| 901 | 92 | 6 | | 2017 2 901 1 | 1.251,45 | 1.251,45 |

RELACIÓN DE PRESUPUESTOS AUTORIZADOS J.M. LA ALBATALÍA A FECHA 14 ABRIL 2021

| Nº Operación | Fase | Fecha | Referencia | Proyecto | Aplicación | Importe | Nombre Ter. | Texto Libre | Ope. Definitiva. |
|---|---|---|---|---|---|---|---|---|---|
| 920209000812 | AD | 01/01/2021 | 22021000043 | | 2021 0 901 9240 22617 | 2.480,50 | ELECFES, S.L. | GA- ILUMINACIÓN EXTRAORDINARIA NAVIDAD Y REYES J.M. LA | 220209000557 |
| 920210005675 | AD | 02/03/2021 | 22021007546 | | 2021 0 901 9240 21200 | 193,60 | URBISA SURESTE SL | 901.- REPARACIÓN DE CISTERNA WATER EN ASEO DEL CEIP PUENTE DOÑANA DE LA ALBATALIA. | 220210012954 |

TOTAL GASTOS AUTORIZADOS A FECHA 14-4-2021 2.674,10

# PRESUPUESTO Y MEDICIONES

**REFUERZO DE FIRME EN CALLE SAN GINÉS, CAMINO HONDO Y CARRIL GARCÍAS**

| CÓDIGO | RESUMEN | UDS | LONGITUD | ANCHURA | ALTURA | CANTIDAD | PRECIO | IMPORTE |
|---|---|---|---|---|---|---|---|---|
| **01** | **DEMOLICIONES Y PAVIMENTACIÓN** | | | | | | | |
| **01.01** | **ML CORTE DE FIRME DE HORMIGÓN O ASFÁLTICO** | | | | | | | |
| | Corte de firme de hormigón o asfáltico con medios manuales y/o mecánicos. | | | | | | | |
| Act0010 | CALLE SAN GINÉS | 2 | 10,00 | | | 20,00 | | |
| Act0010 | CAMINO HONDO | 2 | 22,50 | | | 45,00 | | |
| Act0010 | | 1 | 10,50 | | | 10,50 | | |
| Act0010 | | 2 | 33,50 | | | 67,00 | | |
| Act0010 | | 1 | 13,00 | | | 13,00 | | |
| Act0010 | CARRIL GARCÍAS | 1 | 15,00 | | | 15,00 | | |
| Act0010 | | 1 | 25,00 | | | 25,00 | | |
| Act0010 | | 1 | 23,00 | | | 23,00 | | |
| | | | | | | 218,50 | 1,91 | 417,34 |
| **01.03** | **m3 EXCAVACIÓN CAJA ENSANCHE DE PLATAFORMA h<0,5 m** | | | | | | | |
| | Excavación de tierra en caja de ensanche de plataforma, con profundidad <0,50 m, incluso carga y transporte de los productos de la excavación a vertedero o lugar de empleo y con parte proporcional de medios auxiliares. | | | | | | | |
| Act0010 | CAMINO HONDO | | | | | | | |
| Act0010 | | 1 | 13,00 | 3,30 | 0,25 | 10,73 | | |
| Act0010 | | 1 | 22,40 | 2,40 | 0,25 | 13,44 | | |
| | | | | | | 24,17 | 9,51 | 229,86 |
| **01.04** | **m2 ASIENTO ZAHORRA ARTIFICIAL SECCIÓN COMPLETA** | | | | | | | |
| | Preparación superficie de asiento de base de zahorra artificial en sección completa, incluso humectación y compactación de la misma. Incluida parte proporcional de medios auxiliares. | | | | | | | |
| Act0010 | CAMINO HONDO | | | | | | | |
| Act0010 | | 1 | 13,00 | 3,30 | | 42,90 | | |
| Act0010 | | 1 | 22,40 | 2,40 | | 53,76 | | |
| | | | | | | 96,66 | 3,46 | 334,44 |
| **01.05** | **m3 ZAHORRA ARTIFICIAL BASE 75% MACHAQUEO** | | | | | | | |
| | Zahorra artificial, husos ZA(40)/ZA(25) en capas de base, con 75 % de caras de fractura, puesta en obra, extendida y compactada, incluso preparación de la superficie de asiento, en capas de 20/30 cm de espesor, medido sobre perfil. Desgaste de los ángeles de los áridos < 30. Árido con marcado CE y DdP (Declaración de prestaciones) según Reglamento (UE) 305/2011. | | | | | | | |
| Act0010 | CAMINO HONDO | | | | | | | |
| Act0010 | | 1 | 13,00 | 3,30 | 0,20 | 8,58 | | |
| Act0010 | | 1 | 22,40 | 2,40 | 0,20 | 10,75 | | |
| | | | | | | 19,33 | 19,19 | 370,94 |
| **01.06** | **m2 CAPA INTERMEDIA AC-22 BIN 50/70 S e=5 cm. D.A.<25** | | | | | | | |
| | Suministro y puesta en obra de M.B.C. tipo AC-22 BIN 50/70 S en capa intermedia de 5 cm de espesor, con áridos con desgaste de los ángeles < 25, extendida y compactada, incluido riego asfáltico, filler de aportación y betún. Árido con marcado CE y DdP (Declaración de prestaciones) según Reglamento (UE) 305/2011 incluso pp de corte de juntas. | | | | | | | |
| Act0010 | CARRIL GARCÍAS | 1 | 990,00 | | | 990,00 | | |
| | | | | | | 990,00 | 7,54 | 7.464,60 |

| CÓDIGO | RESUMEN | UDS | LONGITUD | ANCHURA | ALTURA | CANTIDAD | PRECIO | IMPORTE |
|---|---|---|---|---|---|---|---|---|
| 01.07 | m2 CAPA RODADURA AC-16 SURF 50/70 S e=5 cm D.A.<30 | | | | | | | |
| | Suministro y puesta en obra de M.B.C. tipo AC-16 SURF 50/70 S en capa de rodadura de 5 cm de espesor, con áridos con desgaste de los ángeles < 30, extendida y compactada, incluido riego asfáltico, filler de aportación y betún. Árido con marcado CE y DdP (Declaración de prestaciones) según Reglamento (UE) 305/2011. Incluye riego de adherencia y el levantado de pozos, imbornales y registros para enrasar al nivel de la nueva calzada. | | | | | | | |
| Act0010 | CALLE SAN GINÉS | 1 | 185,00 | | | 185,00 | | |
| Act0010 | CAMINO HONDO | 1 | 1.745,00 | | | 1.745,00 | | |
| Act0010 | CARRIL GARCÍAS | 1 | 990,00 | | | 990,00 | | |
| | | | | | | 2.920,00 | 7,96 | 23.243,20 |
| 01.09 | PA REPOSICIÓN DE SERVICIOS AFECTADOS, SEÑALIZACIÓN, RESTO DE OBRA Y REMATE | | | | | | | |
| | Reposición de servicios afectados, acondicionamiento y señalización necesaria a decidir por la DO, resto de obra y remate de fachadas afectadas y muretes | | | | | | | |
| | | | | | | 1,00 | 370,80 | 370,80 |
| | **TOTAL 01** | | | | | | | **32.431,18** |

# PRESUPUESTO Y MEDICIONES

REFUERZO DE FIRME EN CALLE SAN GINÉS, CAMINO HONDO Y CARRIL GARCÍAS

| CÓDIGO | RESUMEN | UDS | LONGITUD | ANCHURA | ALTURA | CANTIDAD | PRECIO | IMPORTE |
|---|---|---|---|---|---|---|---|---|
| 02 | GESTIÓN DE RESIDUOS | | | | | | | |
| 02.01 | mes ALQUILER CONTENEDOR RCD 8m3 | | | | | | | |
| | Coste del alquiler de contenedor de 8 m3 de capacidad para RCD, sólo permitido éste tipo de residuo en el contenedor por el gestor de residuos no peligrosos (autorizado por la Consejería de Medio Ambiente). Según Real Decreto 105/2008, de 1 de febrero por el que se regula la producción y gestión de los residuos de construcción y demolición. | | | | | | | |
| Act0010 | | 1 | | | | 1,00 | | |
| Act0010 | | | | | | | | |
| | | | | | | 1,00 | 85,22 | 85,22 |
| 02.02 | m3 CÁNON DE GESTIÓN DE RCD | | | | | | | |
| | Canon de gestón de RCD a planta autorizada (por Medio Ambiente o por Industria) por transportista autorizado (por la Consejería de Medio Ambiente de la Comunidad Autónoma correspondiente) .Según Real Decreto 105/2008, de 1 de febrero por el que se regula la producción y gestión de los residuos de construcción y demolición. | | | | | | | |
| Act0010 | Según anejo gestión de residuos | 1 | 48,69 | | | 48,69 | | |
| Act0010 | | | | | | | | |
| | | | | | | 48,69 | 4,00 | 194,76 |
| | TOTAL 02 | | | | | | | 279,98 |

| CÓDIGO | RESUMEN | UDS | LONGITUD | ANCHURA | ALTURA | CANTIDAD | PRECIO | IMPORTE |
|---|---|---|---|---|---|---|---|---|
| **03** | **SEGURIDAD Y SALUD** | | | | | | | |
| **03.01** | **m CINTA BALIZAMIENTO BICOLOR 8 cm** | | | | | | | |
| | Cinta de balizamiento bicolor rojo/blanco de material plástico, incluso colocación y desmontaje, s/R.D. 485/97. | | | | | | | |
| Act0010 | | 100 | | | | 100,00 | | |
| Act0010 | | | | | | | | |
| | | | | | | 100,00 | 0,92 | 92,00 |
| **03.02** | **u CONO BALIZAMIENTO REFLECTANTE h=70** | | | | | | | |
| | Cono de balizamiento reflectante de 70 cm. de altura (amortizable en 4 usos). s/R.D. 485/97. | | | | | | | |
| Act0010 | | 12 | | | | 12,00 | | |
| Act0010 | | | | | | | | |
| | | | | | | 12,00 | 3,55 | 42,60 |
| **03.03** | **u BALIZA LUMINOSA INTERMITENTE** | | | | | | | |
| | Foco de balizamiento intermitente, (amortizable en 4 usos). s/R.D. 485/97. | | | | | | | |
| Act0010 | | 8 | | | | 8,00 | | |
| Act0010 | | | | | | | | |
| | | | | | | 8,00 | 6,96 | 55,68 |
| **03.04** | **u PANEL COMPLETO PVC 700x1000 mm** | | | | | | | |
| | Panel completo serigrafiado sobre planchas de PVC blanco de 0,6 mm. de espesor nominal. Tamaño 700x1000 mm. Válido para incluir hasta 15 símbolos de señales, incluso textos "Prohibido el paso a toda persona ajena a la obra", i/colocación. s/R.D. 485/97. | | | | | | | |
| Act0010 | | 4 | | | | 4,00 | | |
| Act0010 | | | | | | | | |
| | | | | | | 4,00 | 15,58 | 62,32 |
| **03.05** | **u SEÑAL TRIANGULAR L=90cm SOBRE TRIPODE** | | | | | | | |
| | Señal de seguridad triangular de L=90 cm, normalizada, con trípode tubular, amortizable en cinco usos, i/colocación y desmontaje. s/R.D. 485/97. | | | | | | | |
| Act0010 | | 4 | | | | 4,00 | | |
| Act0010 | | | | | | | | |
| | | | | | | 4,00 | 22,73 | 90,92 |
| **03.06** | **u TAPA PROVISIONAL POZO 100x100** | | | | | | | |
| | Tapa provisional para pozos, pilotes o asimilables de 100x100 cm., formada mediante tablones de madera de 20x5 cm. armados mediante encolado y clavazón, zócalo de 20 cm. de altura, incluso fabricación y colocación, (amortizable en dos usos). | | | | | | | |
| Act0010 | | 4 | | | | 4,00 | | |
| Act0010 | | | | | | | | |
| | | | | | | 4,00 | 16,76 | 67,04 |
| **03.07** | **u VALLA CONTENCIÓN DE PEATONES** | | | | | | | |
| | Valla de contención de peatones, metálica, prolongable de 2,50 m. de largo y 1 m. de altura, color amarillo, amortizable en 5 usos, incluso colocación y desmontaje. s/R.D. 486/97. | | | | | | | |
| Act0010 | | 8 | | | | 8,00 | | |
| Act0010 | | | | | | | | |
| | | | | | | 8,00 | 7,86 | 62,88 |
| **03.08** | **u CASCO DE SEGURIDAD AJUST. ATALAJES** | | | | | | | |
| | Casco de seguridad con atalaje provisto de 6 puntos de anclaje, para uso normal y eléctrico hasta 440 V. Certificado CE. s/R.D. 773/97 y R.D. 1407/92. | | | | | | | |
| Act0010 | | 8 | | | | 8,00 | | |
| Act0010 | | | | | | | | |
| | | | | | | 8,00 | 4,77 | 38,16 |

| CÓDIGO | RESUMEN | UDS | LONGITUD | ANCHURA | ALTURA | CANTIDAD | PRECIO | IMPORTE |
|---|---|---|---|---|---|---|---|---|
| 03.09 | u GAFAS ANTIPOLVO | | | | | | | |
| | Gafas antipolvo antiempañables, panorámicas, (amortizables en 3 usos). Certificado CE. s/R.D. 773/97 y R.D. 1407/92. | | | | | | | |
| Act0010 | | 8 | | | | 8,00 | | |
| Act0010 | | | | | | | | |
| | | | | | | 8,00 | 2,70 | 21,60 |
| 03.10 | u MASCARILLA CELULOSA DESECHABLE | | | | | | | |
| | Mascarilla de celulosa desechable para trabajos en ambiente con polvo y humos. | | | | | | | |
| Act0010 | | 16 | | | | 16,00 | | |
| Act0010 | | | | | | | | |
| | | | | | | 16,00 | 1,44 | 23,04 |
| 03.11 | u CHALECO DE TRABAJO POLIÉSTER-ALGODÓN | | | | | | | |
| | Chaleco de trabajo de poliéster-algodón (amortizable en un uso). Certificado CE. s/R.D. 773/97 y R.D. 1407/92. | | | | | | | |
| Act0010 | | 8 | | | | 8,00 | | |
| Act0010 | | | | | | | | |
| | | | | | | 8,00 | 11,98 | 95,84 |
| 03.12 | u PAR GUANTES DE LONA REFORZADOS | | | | | | | |
| | Par de guantes de lona reforzados. Certificado CE. s/R.D. 773/97 y R.D. 1407/92. | | | | | | | |
| Act0010 | | 8 | | | | 8,00 | | |
| Act0010 | | | | | | | | |
| | | | | | | 8,00 | 3,01 | 24,08 |
| 03.13 | u PAR DE BOTAS DE SEGURIDAD | | | | | | | |
| | Par de botas de seguridad con plantilla y puntera de acero (amortizables en 1 usos). Certificado CE. s/R.D. 773/97 y R.D. 1407/92. | | | | | | | |
| Act0010 | | 8 | | | | 8,00 | | |
| Act0010 | | | | | | | | |
| | | | | | | 8,00 | 26,00 | 208,00 |
| | **TOTAL 03** | | | | | | | **884,16** |
| | **TOTAL** | | | | | | | **33.595,32** |

# RESUMEN DE PRESUPUESTO

## REFUERZO DE FIRME EN CALLE SAN GINÉS, CAMINO HONDO Y CARRIL GARCÍAS

| CAPÍTULO | RESUMEN | IMPORTE | % |
|---|---|---|---|
| 01 | DEMOLICIONES Y PAVIMENTACIÓN | 32.431,18 | 96,53 |
| 02 | GESTIÓN DE RESIDUOS | 279,98 | 0,83 |
| 03 | SEGURIDAD Y SALUD | 884,16 | 2,63 |

| | | |
|---|---|---|
| **PRESUPUESTO DE EJECUCIÓN MATERIAL** | | **33.595,32** |
| 13,00 % Gastos generales | 4.367,39 | |
| 6,00 % Beneficio industrial | 2.015,72 | |
| Suma | | 6.383,11 |
| **PRESUPUESTO BASE DE LICITACIÓN SIN IVA** | | **39.978,43** |
| 21% IVA | | 8.395,47 |
| **PRESUPUESTO BASE DE LICITACIÓN** | | **48.373,90** |

Asciende el presupuesto a la expresada cantidad de CUARENTA Y OCHO MIL TRESCIENTOS SETENTA Y TRES EUROS con NOVENTA CÉNTIMOS

Murcia, 5 de abril de 2021
La Ingeniera Técnica de Obras Públicas Municipal.

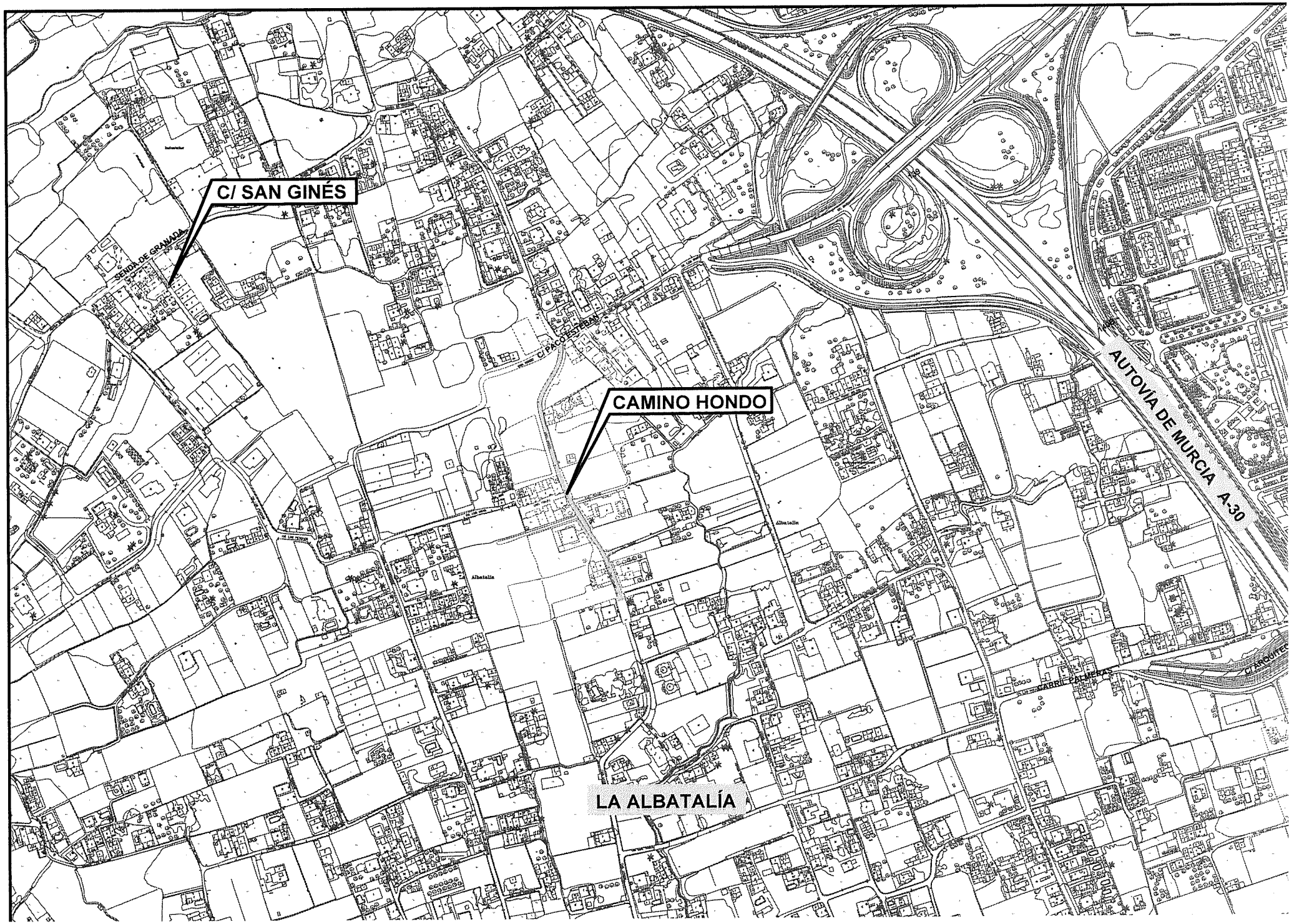
C/ SAN GINÉS
SENDA DE GRANADA
C/ PACO ESTEBAN
CAMINO HONDO
AUTOVÍA DE MURCIA A-30
Albatalia
Albatalia
Albatalia
CARRIL PALMERAS
LA ALBATALÍA

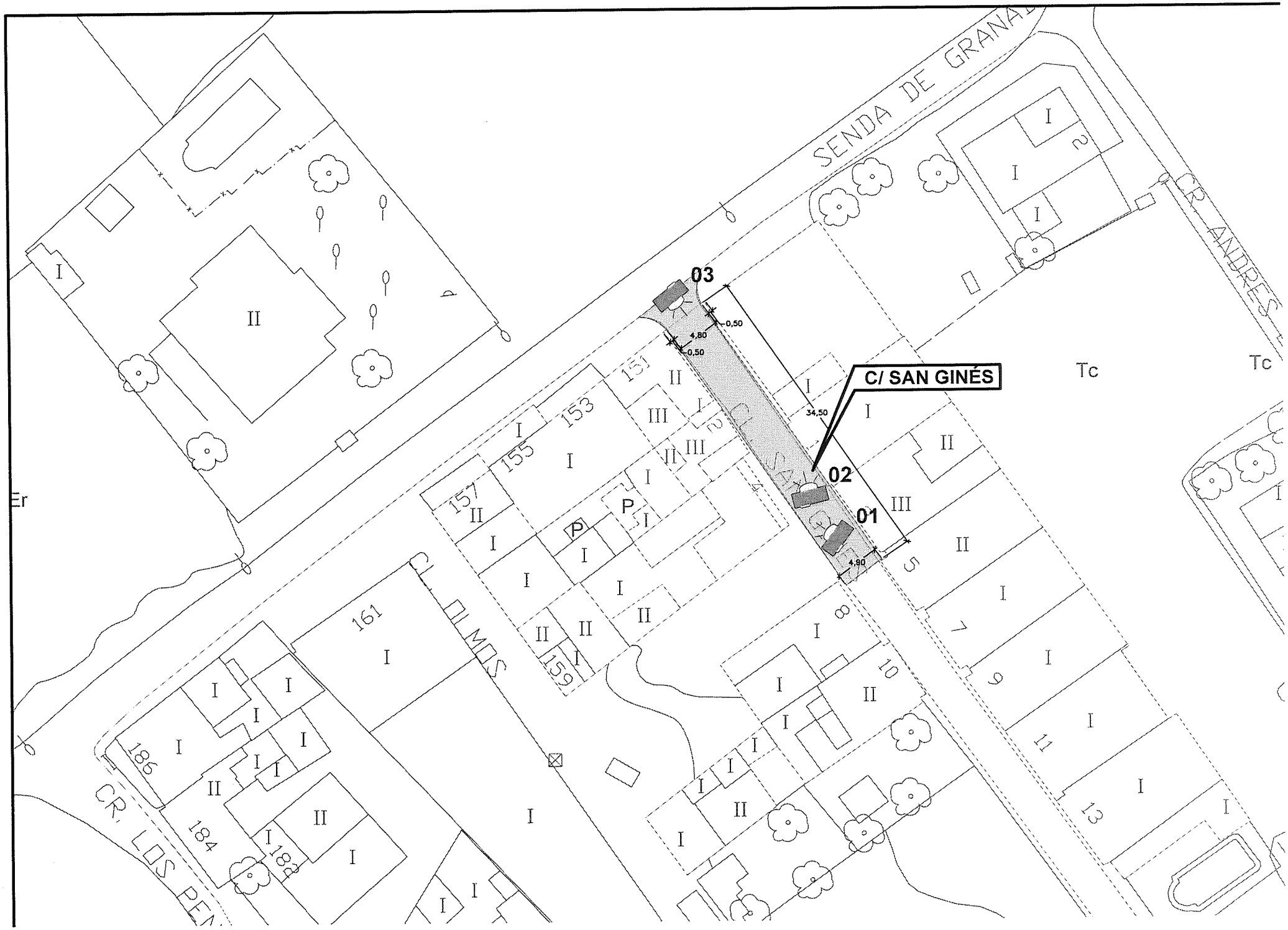
SENDA DE GRANADA
CR. ANDRÉS
C/ SAN GINÉS
03
02
01
0,50
4,80
0,50
34,50
4,90
Tc
Tc
Er
151
153
155
157
159
161
186
184
188
5
7
8
9
10
11
13
P
P
CR. LOS PEÑ

CR. LOS POLLOS
CR. LOS BAÑOS
Acequia
01
02
03
05
06
07
08
09
10

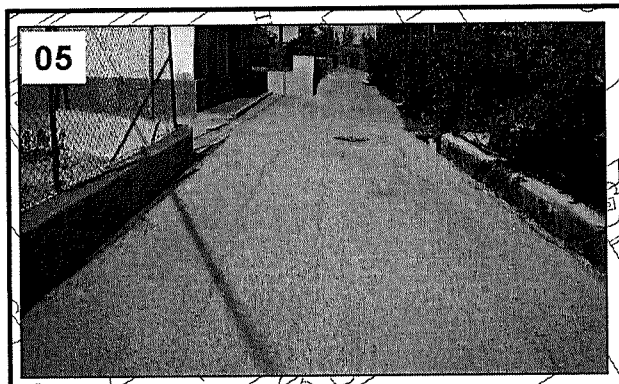


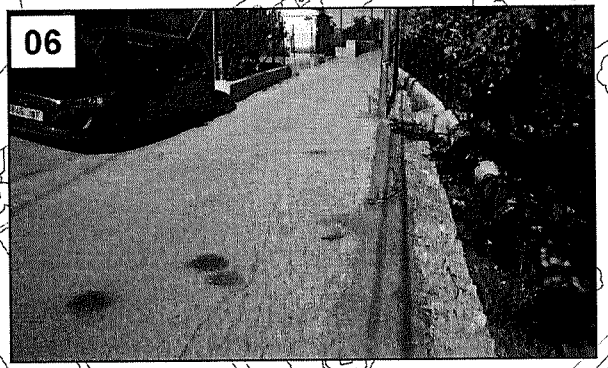


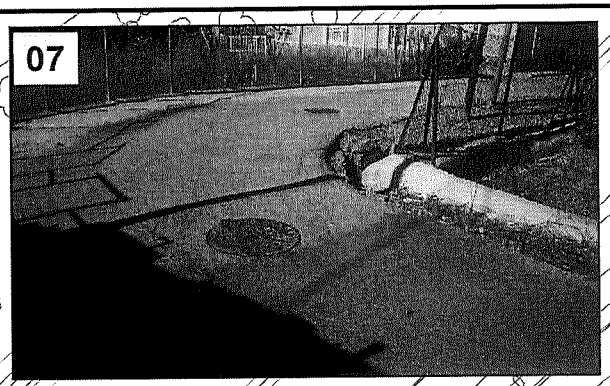


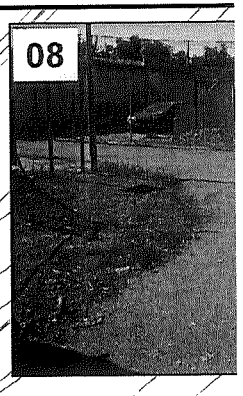

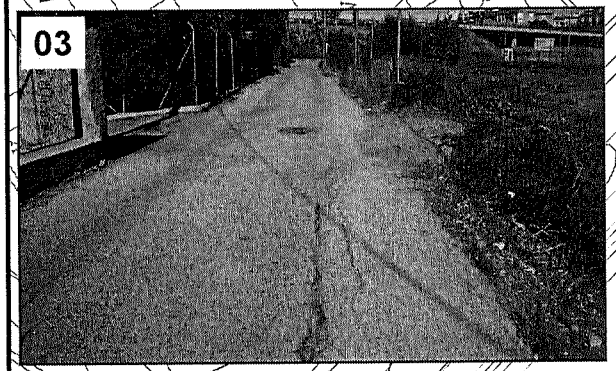


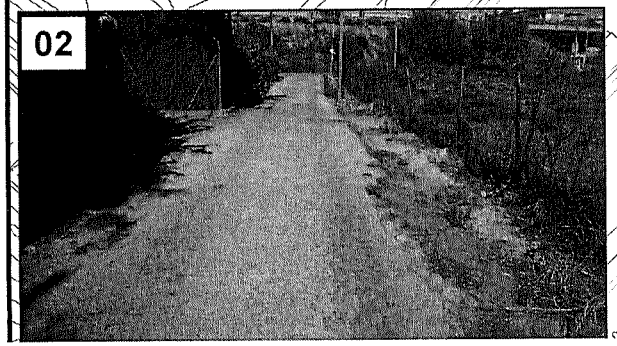


MADRID CARTAGENA

S

S

S

S

Fr

Fr

04

03

***Ayuntamiento de Murcia***

Glorieta de España, 1
30004 Murcia

T: 968 35 86 00

(C.I.F. P-3003000 A)

Murcia

# INFORME

FECHA: 14 de mayo de 2018

Exp.: 589/2018-035
S.Ref.: 764/2018-049

**ASUNTO:** **INSTALACIÓN DE UNA PLAZA DE APARCAMIENTO PARA PERSONAS CON MOVILIDAD REDUCIDA EN C/ SAN GINÉS, 9 - LA ALBATALÍA**

**PROMOTOR:**

En relación con el asunto de referencia cabe indicar que en la calle San Ginés de la Albatalía, donde se solicita una reserva de estacionamiento para personas de movilidad reducida, este Servicio informa que no hay posibilidad de instalar dicha reserva.

La calle tiene una anchura de 4,40 metros aproximadamente, y doble sentido de circulación. Por lo que no existe zona habilitada para el aparcamiento de vehículos, ya que el ancho de la calzada en su totalidad está destinada a la circulación de vehículos, es decir son carriles de circulación.

Como alternativa a la ubicación solicitada frente al nº 9 de la calle San Gines se propone otra lo mas cercana posible, según croquis adjunto.

- La reserva será de uso general y regulada por la normativa municipal vigente.
- Deberá informarse a la Junta Municipal de la Albatalía para su conocimiento y posibles alegaciones.
- La señalización se realizará por este Servicio una vez se disponga del correspondiente decreto.
- Por tratarse de una utilización de un bien de dominio público, la correspondiente reserva se realizará a precario, pudiendo ser retirada cuando lo ordenara el Ayuntamiento, sin derecho a indemnización o reclamación alguna.

La Jefa de Sección de Coordinación Técnica

ILTMO. AYUNTAMIENTO DE MURCIA SERVICIO DE TRAFICO

VºBº
La Ingeniero Jefe de Tráfico

ILTMO. AYUNTAMIENTO DE MURCIA ADMINISTRACIÓN DE TRÁFICO Y TRANSPORTES

22 MAY 2018

# Ayuntamiento de Murcia

Servicio de Tráfico

| PLANO | | | |
|---|---|---|---|
| RESERVA DE PLAZA PARA P.M.R. EN SENDA DE GRANADA - ALBATALIA | | | |
| FECHA | ESCALA | PLANO Nº | EXPTE. |
| Mayo 2018 | 1:400 | 1<br>Hoja 1 de 1 | 589/2018-035 |

ESCMO. AYUNTAMIENTO DE MURCIA
SERVICIO DE TRAFICO