Ayuntamiento de Murcia

Glorieta de España, 1
30004 Murcia
T: 968 35 86 00
(C.I.F. P-3003000 A)ºº

ACTA DE LA SESIÓN ORDINARIA DE LA JUNTA MUNICIPAL DE PATIÑO, DEL PLENO DEL DÍA QUINCE DE ENERO DE DOS MIL DIECINUEVE.
Expte. 004-D/19
==========

En Patiño (Murcia), quince de enero de dos mil diecinueve, siendo las veintiuna horas y cuarenta y cinco minutos, en el Salón de Actos del Centro Cultural de Patiño, se reúne el Pleno de la Junta Municipal para celebrar Sesión Ordinaria, con la presencia del Presidente D. Antonio Jiménez Frutos, asistido por el Secretario-Administrador D. Ginés Belchí Cuevas, que ejerce las funciones otorgadas por el Reglamento de Participación Ciudadana y Distritos.

Asisten los Sres. Vocales integrados en los siguientes Grupos Políticos:
Por el Grupo Popular
Dña. Emilia García-Valdecasas Molina
D. Francisco Gambín Pérez-Hita
Por el Grupo Ciudadanos
D. Diego López Liza
Por el Grupo Ahora Murcia
Dña. Isabel Vigueras Lorente
Ausencias:
Por el Grupo Popular
D. Antonio Almagro Guillermo
D. Pedro Martínez Corbalán
Por el Grupo Socialista
D. Miguel Liza Polidano
D. José Isaac Zapata Belchí

El Sr. Presidente abre la sesión una vez comprobado la existencia del quórum necesario para que pueda ser celebrada, grabándose la misma en un archivo de audio que complementa al acta, consignándose en el acta lo contemplado según el art. 29 del Reglamento Orgánico del Pleno del Ayuntamiento de Murcia.

El Sr. Presidente pregunta si algún vecino quiere intervenir, una vez levantada la sesión, sobre algún tema concreto y según se establece en el artículo 35 del Reglamento de Participación Ciudadana y Distritos.

A continuación, se procede con el primer punto del orden del día:

1. APROBACIÓN, SI PROCEDE, DEL ACTA DE LA SESIÓN EXTRAORDINARIA DE 19/07/2018, ACTA DE LA SESIÓN ORDINARIA DE 06/11/2018, ACTA DE LA SESIÓN EXTRAORDINARIA URGENTE DE 13/11/2018, ACTA DE LA SESIÓN EXTRAORDINARIA URGENTE DE 29/11/2018 Y ACTA DE LA SESIÓN EXTRAORDINARIA DE 11/12/2018.

Las actas se aprueban por unanimidad de los presentes.

2. INFORME DE GASTOS, PERIODO DESDE EL 01/11/2018 AL 31/12/2018 Y ACUMULADO DE GASTOS 2018 E INFORME DE GASTOS DESDE EL 01/01/2019 AL 09/01/2019 Y ACUMULADO DE GASTOS 2019.

Se preguntan y resuelven aclaraciones a los diferentes informes de gastos, y que ha sido enviados a los distintos grupos políticos, se adjuntan al acta.

En el informe de 2018, aparece un gasto duplicado por importe de 1.921,72 €, se indica que es un error y se informará en el próximo pleno.

3. SOBRE EXPEDIENTE DE TRÁFICO Nº 1055/2018-035 RELATIVO A : PETICIONES DE TRÁFICO EN C/ DOCTOR SANCHEZ BORREGUERO, C/ VENECIA Y CARRIL DE LA CONDESA, DE PATIÑO.

El Sr. Presidente procede a la explicación del expediente, indicando las propuestas de Tráfico, se adjunta al acta.

Aprueban por unanimidad de los presentes, el informe, expediente 1055/2018-035, del Servicio Técnico de Tráfico relativo a diversas peticiones en calle Doctor Sánchez Borreguero, calle Venecia y Carril de la Parada de Patiño.

4. SOBRE EXPEDIENTE DE TRÁFICO Nº 1189/2018-035 RELATIVO A : INSTALACIÓN DE HITOS DE PLÁSTICO ACCESO GARAJE DE LA COMUNIDAD, SITA EN C/ CÍRCULO AGRÍCOLA, DE PATIÑO.

El Sr. Presidente procede a la explicación del expediente, indicando las propuestas de Tráfico, se adjunta al acta.

El informe indica la no existencia de inconveniente en que se autorice al solicitante la instalación, por su parte, de hitos de plástico; debiendo ser la zona señalizada, costeada y mantenida por el solicitante, condiciones similares a otras peticiones. El solicitante deberá ponerse en contacto con el personal de ese Servicio. (telf.: 968358600 ext 57464 y 57462, para su replanteo.

Los hitos se colocarán a ambos lados de la puerta de acceso al garaje, y de acuerdo con la longitud de vado autorizada por el Servicio correspondiente, dejando 4 metros libre de calzada.

Aprueban por unanimidad de los presentes, el informe, expediente 1189/2018-035, del Servicio Técnico de Tráfico relativo a la Instalación de hitos de plástico a ambos lados de la puerta del garaje Comunidad Anubis en calle Círculo Agrícola de Patiño.

5. SOBRE EXPEDIENTE DE TRÁFICO Nº 984/2018-035 RELATIVO A : RESERVA DE ESTACIONAMIENTO PARA PERSONAS CON MOVILIDAD REDUCIDA EN AVENIDA TROVERO MANUEL CÁRCELES "EL PATIÑERO", DE PATIÑO.

El Sr. Presidente procede a la explicación del expediente, indicando las propuestas de Tráfico, se adjunta al acta. Visto el informe de Tráfico en el que propone el cambio de ubicación del estacionamiento, la moción queda sobre la mesa para una consulta al interesado.

Ayuntamiento de Murcia

Glorieta de España, 1
30004 Murcia
T: 968 35 86 00
(C.I.F. P-3003000 A)ºº

6. Mociones del presidente:

o *PROPUESTA SOBRE LA INSTALACIÓN DE MARQUESINAS EN PARADAS DENOMINADAS "LOS PÁJAROS" Y "FARMACIA"*

El Sr. Presidente procede a la lectura y explicación de la propuesta, se adjunta al acta, con el siguiente acuerdo:

Aprobar la propuesta de instalación de marquesinas en la parada denominada "Los Pájaros" y otra en la parada denominada "Farmacia", con cargo al presupuesto del Servicio de Transportes.

Se aprueba por unanimidad de los presentes.

7. Informe del presidente

***** Informa que se ha ejecutado al completo el gasto corriente, el sobrante de las inversiones se planteará para cubrir la pista del colegio, se necesita que la Concejalía realice el proyecto y le han indicado que para hacer el proyecto tiene que asumir el gasto la Concejalía y actualmente no tienen presupuesto.

Plantean realizar una moción conjunta para el próximo pleno y que es una necesidad, haciéndose cargo quien corresponda puesto que la Junta no puede asumir el gasto con su presupuesto.

*Informa sobre la gestión del gasto del Encuentro de Cuadrillas y el Folk pelotas, comenta la urgencia de disponer, con la suficiente antelación, de los presupuestos para tramitar la correspondiente Autorización del Gasto para poder realizar la actividad.

Indica que la Concejalía de Promoción Económica, Cultura y Programas Europeos se ha hecho cargo de la carpa y del sonido del Folk pelotas.

Comenta el cambio de lugar de celebración de estos actos por tema de seguridad y espacio.

La portavoz de Ahora Murcia, Sra. Vigueras, comenta la ilusión de la pedanía por estas actividades.

Manifiesta su queja por la politización del acto al no dar opción al resto de grupos a intervenir.

El Sr. Presidente indica que es la Peña la Hijuela quien organiza y se les puede decir a ellos.

La Sra. Vigueras manifiesta que no le parece bien que se discrimine al resto de políticos.

Debaten sobre el asunto.

El Sr. Presidente invita a la Sra. Vigueras a reunirse con la Peña la Hijuela para tratar este asunto.

8. Ruegos y preguntas:

No se producen.

Ayuntamiento de Murcia

Glorieta de España, 1
30004 Murcia
T: 968 35 86 00
(C.I.F. P-3003000 A)ºº

Sin más asuntos que tratar se levanta la sesión, siendo las veintidós horas y cuarenta y cinco minutos, de la que como Secretario-Administrador se extiende la presente acta.

VºBº
El Presidente de la Junta Municipal de Patiño

El Secretario-Administrador

D. Antonio Jiménez Frutos.

D. Ginés Belchí Cuevas.

INFORME DE GASTOS PLENO ORDINARIO 15/01/2018 - PATIÑO

Nº Operación	Fase	Fecha	Aplicación	Importe	Nombre Ter.	Texto Libre
920180052219	AD	07/12/2018	2018 0 966 9240 22617	350,00	RUIZ MERCADER, JOSE	PATIÑO- ACTUACION ""PAPA NOEL"" EN RONDA SUR- FIESTAS NAVIDEÑAS
			TOTAL PARTIDA	350,00		
			TOTAL CAPITULO I I	350,00		
920180054293	AD	14/12/2018	2018 0 966 9240 61900	11.977,79	J.T. OBRAS PUBLICAS Y SERVICIOS, S.L.	PATIÑO-ADECUACION VADOS C/APIO-MTNEZ TORNEL C/A.VALVERDE, CRL PARADA Y CTRA FUENSANTA- EXP 41-DO/18
920180041586	AD	25/10/2018	2018 0 966 9240 6190017	2.186,08	OBRA CIVIL Y MANTENIMIENTO , S.L.	PATIÑO- REPOSICION DE ACERA EN CARRETERA STA CATALINA, ALTURA Nº 103
920180043712	AD	07/11/2018	2018 0 966 9240 6190017	1.075,69	CONSTRUCCIONES ASVEMAR SL	PATIÑO- REPOSICION DE PAVIMENTO ASFALTICO EN CARRIL TORRE DE LOS PENCHOS
920180043714	AD	07/11/2018	2018 0 966 9240 6190017	1.054,52	CONSTRUCCIONES ASVEMAR SL	PATIÑO- REPOSICION DE PILONAS EN AVDA. GENERAL ORTIN Y CARRIL DE LA CONDESA
920180043715	AD	07/11/2018	2018 0 966 9240 6190017	4.277,47	CONSTRUCCIONES ASVEMAR SL	PATIÑO- REPOSICION DE ACERA EN CARRIL GUILLAMONES
920180048360	AD	22/11/2018	2018 0 966 9240 6190017	318,53	CONSTRUCCIONES ASVEMAR SL	PATIÑO- REPOSICION BARANDA DE TUBO EN VIA DE SERVICIO EL MAKRO
920180050214	AD	28/11/2018	2018 0 966 9240 6190017	1.921,72	CONSTRUCCIONES ASVEMAR SL	PATIÑO- REPOSICION DE PILONAS EN CARRIL DE LA PARADA Y CALLE PEDANEO JOSE SANCHEZ MOMPEAN
920180052218	AD	07/12/2018	2018 0 966 9240 6190017	718,86	CONSTRUCCIONES ASVEMAR SL	PATIÑO- REPOSICION DE ARQUETA DE TELECOMUNICACIONES EN PASEO FLORENCIA
920180052886	AD	11/12/2018	2018 0 966 9240 6190017	434,63	CONSTRUCCIONES ASVEMAR SL	PATIÑO- REPOSICIÓN ESPEJOS DE VISIBILIDAD EN CALLE BLAS GALIAN Y TORRE DE LOS MORENOS
920180053358	AD	12/12/2018	2018 0 966 9240 6190017	1.921,72	CONSTRUCCIONES ASVEMAR SL	PATIÑO-REPOSICION DE PILONAS EN CARRIL DE LA PARADA Y CALLE PEDANEO JOSE SANCHEZ MOMPEAN
			TOTAL PARTIDA	25.887,01		
920180043710	AD	07/11/2018	2018 0 966 9240 6290017	1.435,66	FRÍO MUÑOZ S.L.	PATIÑO- BOTELLERO INOXIDABLE MOD. BE250I CORECO 2480X550X850MM PARA CANTINA CENTRO MUNICIPAL DE PATIÑO
			TOTAL PARTIDA	1.435,66		
			TOTAL CAPÍTULO V I	27.322,67		

Ayuntamiento de Murcia

Glorieta de España, 1
30004 Murcia
T: 968 35 86 00
(C.I.F. P-3003000 A)ºº

Murcia

TOTAL ACUMULADO AÑO 2018 - JUNTA MPAL. DE PATIÑO

Org.	Pro.	Eco.	Descripción	Créditos Iniciales	Remanentes Incorpo	Créditos Totales consig	Retenciones de Cr	Gastos Autoriz	Obligaciones Reconoci	de Créditos disponibles
966	9240	21000	*INFRAESTRUCTURAS Y BIENES NATURALES*	29.916,00	0,00	29.916,00	6.342,70	6.342,70	6.342,70	23.573,30
966	9240	21200	*EDIFICIOS Y OTRAS CONSTRUCCIONES*	13.084,00	0,00	13.084,00	15.998,03	16.674,42	16.674,41	-3.856,62
966	9240	21300	*MAQUINARIA, INSTALACIONES TÉCNICAS Y UTILLAJE*	500,00	0,00	500,00	0,00	0,00	0,00	500,00
966	9240	21500	*MOBILIARIO*	500,00	0,00	500,00	0,00	0,00	0,00	500,00
966	9240	21600	*EQUIPOS PARA PROCESOS DE INFORMACIÓN*	500,00	0,00	500,00	0,00	0,00	0,00	500,00
966	9240	22199	*OTROS SUMINISTROS*	1.400,00	0,00	1.400,00	695,60	695,60	695,60	704,40
966	9240	22601	*ATENCIONES PROTOCOLARIAS Y REPRESENTATIVAS*	600,00	0,00	600,00	98,60	98,60	98,60	501,40
966	9240	22609	*ACTIVIDADES CULTURALES Y DEPORTIVAS*	22.974,00	0,00	22.974,00	23.408,13	24.208,13	24.208,13	-1.234,13
966	9240	22617	*FESTEJOS POPULARES*	30.000,00	0,00	30.000,00	49.396,20	49.746,20	49.581,20	-19.746,20
966	9240	22699	*OTROS GASTOS DIVERSOS*	500,00	0,00	500,00	1.936,00	1.936,00	1.936,00	-1.436,00
			TOTAL CAPITULO I I	***99.974,00***	***0,00***	***99.974,00***	***97.875,26***	***99.701,65***	***99.536,64***	***6,15***
966	9240	48904	*SUBV. CONCEDIDAS POR JUNTAS DE V.*	6.000,00	0,00	6.000,00	6.000,00	6.000,00	6.000,00	0,00
			TOTAL CAPITULO I V	***6.000,00***	***0,00***	***6.000,00***	***6.000,00***	***6.000,00***	***6.000,00***	***0,00***
966	9240	60900	*OTRAS INV. NUEVAS INFR. Y BIENES DEST. USO GRAL.*	41.020,00	0,00	41.020,00	0,00	0,00	0,00	41.020,00
966	9240	6090015	*OTRAS INV. NUEVAS INFR. Y BIENES DEST. USO GRAL.*	0,00	577,17	577,17	577,17	577,17	577,17	0,00
966	9240	6090016	*OTRAS INV. NUEVAS INFR. Y BIENES DEST. USO GRAL.*	0,00	1.875,00	1.875,00	1.875,00	1.875,00	1.875,00	0,00
966	9240	6090017	*OTRAS INV. NUEVAS INFR. Y BIENES DEST. USO GRAL.*	0,00	19.220,00	19.220,00	0,00	0,00	0,00	19.220,00
966	9240	6099917	*OTRAS INV. NUEVAS EN INFRAEST. Y BIENES CE*	0,00	4.210,70	4.210,70	3.277,43	3.277,43	3.277,43	933,27
966	9240	61900	*OTRAS INV. REPOS. INFRAEST. Y BIENES DEST. USO GRAL.*	15.717,00	0,00	15.717,00	0,00	11.977,79	0,00	3.739,21
966	9240	6190017	*OTRAS INV. REPOS. INFRAEST. Y BIENES DEST. USO GRAL.*	0,00	6.500,00	6.500,00	21.214,01	33.201,51	33.201,51	-26.701,51
966	9240	62200	*EDIFICIOS Y OTRAS CONSTRUCCIONES*	20.818,00	0,00	20.818,00	0,00	0,00	0,00	20.818,00
966	9240	6220017	*EDIFICIOS Y OTRAS CONSTRUCCIONES*	0,00	20.818,00	20.818,00	7.190,77	7.190,77	7.069,76	13.627,23
966	9240	62300	*MAQUINARIA, INSTALACIONES TÉCNICAS Y UTILLAJE*	2.000,00	0,00	2.000,00	0,00	0,00	0,00	2.000,00
966	9240	6230017	*MAQUINARIA, INSTALACIONES TECNICAS Y UTILLAJE*	0,00	2.000,00	2.000,00	0,00	0,00	0,00	2.000,00
966	9240	62500	*MOBILIARIO*	3.000,00	0,00	3.000,00	0,00	0,00	0,00	3.000,00
966	9240	6250017	*MOBILIARIO*	0,00	3.000,00	3.000,00	1.723,89	1.723,89	1.723,89	1.276,11
966	9240	62900	*OTRAS INV. NUEVAS ASOC. AL FUNC. OPER. LOS SERVIC.*	3.000,00	0,00	3.000,00	0,00	0,00	0,00	3.000,00
966	9240	6290017	*OTRAS INV. NUEVAS ASOC. AL FUNC. OPER. LOS SERVIC.*	0,00	3.000,00	3.000,00	752,14	2.187,80	2.187,80	812,20
966	9240	63200	*EDIFICIOS Y OTRAS CONSTRUCCIONES*	2.000,00	0,00	2.000,00	0,00	0,00	0,00	2.000,00
966	9240	6320017	*EDIFICIOS Y OTRAS CONSTRUCCIONES*	0,00	2.000,00	2.000,00	4.804,06	4.804,06	4.804,06	-2.804,06
			TOTAL CAPITULO V I	***87.555,00***	***63.200,87***	***150.755,87***	***41.414,47***	***66.815,42***	***54.716,62***	***83.940,45***

Ayuntamiento de Murcia

Glorieta de España, 1
30004 Murcia
T: 968 35 86 00
(C.I.F. P-3003000 A)ºº

Murcia

INFORME DE GASTOS 2019 - PLENO ORDINARIO 15/10/2019

Nº Operación	Fase	Fecha	Aplicación	Importe	Saldo	Nombre Ter.	Texto Libre
920190000241	AD	08/01/2019	2019 0 966 9240 22199	665,50	665,50	IMPRESION-DISEÑO-ENCUADERNACION PAGAN, S.L	PATIÑO- ALMANAQUES TAMAÑO 33X23 ""VIRGEN DE LA FUENSANTA"" SERVIDOS A LA JUNTA PARA REPARTO A VECINOS
			TOTAL PARTIDA	665,50			
920190000242	AD	08/01/2019	2019 0 966 9240 22609	719,40	719,40	LOPEZ AVILES TOMAS	PATIÑO- CHURROS PARA ENCUENTRO DE CUADRILLAS DÍA 13/01/2019
			TOTAL PARTIDA	719,40			
920190000243	AD	08/01/2019	2019 0 966 9240 22609	331,45	331,45	FRUTOS SECOS PELLUZ, S.L.	PATIÑO- PIÑONES PARA ""DIA DE LAS PELOTAS""
920190000244	AD	08/01/2019	2019 0 966 9240 22609	205,70	205,70	CORDISUR, S.L.	PATIÑO- CARTELERIA ""ENCUENTRO DE CUADRILLAS DE PATIÑO""
920190000245	AD	08/01/2019	2019 0 966 9240 22609	792,90	792,90	IBAÑEZ MARTINEZ, JOSE MIGUEL	PATIÑO- ALIMENTOS SERVIDOS PARA ENCUENTRO CUADRILLAS DE PATIÑO 13/01/2019
920190000246	AD	08/01/2019	2019 0 966 9240 22609	336,96	336,96	HUEVOS JUANICO EL SIERRAS, S.C.	PATIÑO- DOCENAS DE HUEVOS SERVIDAS PARA ENCUENTRO DE CUADRILLAS PATIÑO 2019
920190000247	AD	08/01/2019	2019 0 966 9240 22609	1.341,65	1.341,65	VINOS GALLEGO, S.L.	PATIÑO- GARRAFAS DE VINO SERVIDAS PARA ENCUENTRO DE CUADRILLAS DE PATIÑO 2019
920190000249	AD	08/01/2019	2019 0 966 9240 22609	1.324,22	1.324,22	MULTISERVICIOS FESTEROS, S.L.U.	PATIÑO- ALQUILER DE SILLAS Y MESAS PARA DIA DE LAS PELOTAS Y FOLKPELOTAS DE PATIÑO
920190000250	AD	08/01/2019	2019 0 966 9240 22609	1.019,92	1.019,92	CARNICERIA MARGA, S.L.	PATIÑO- ALIMENTOS SERVIDOS PARA DIA DE LAS PELOTAS DE PATIÑO
920190000254	AD	08/01/2019	2019 0 966 9240 22609	707,97	707,97	COMERCIAL LOGON E HIJOS, S.L.	PATIÑO- ROLLOS MANTEL, VASOS, CUCHARAS, PLATOS PLASTICO Y SERVILLETAS DIA DE LAS PELOTAS DE PATIÑO
920190000472	AD	09/01/2019	2019 0 966 9240 22609	2.889,22	2.889,22	SANCHEZ CANO, RUBEN	PATIÑO- ALIMENTOS SERVIDOS PARA DIA DE LAS PELOTAS 13/01/2019
920190000485	AD	09/01/2019	2019 0 966 9240 22609	1.089,00	1.089,00	LUZORMUR, SL	PATIÑO-INSTALACIÓN CUADROS ENCHUFES ILUMINACIÓN DIA DE LAS PELOTAS 2019
			TOTAL PARTIDA	10.038,99			
920190000464	AD	09/01/2019	2019 0 966 9240 22617	4.961,00	4.961,00	LUZORMUR, SL	PATIÑO- ILUMINACION EXTRAORDINARIA FIESTAS AÑO NUEVO Y REYES 2019
920190000483	AD	09/01/2019	2019 0 966 9240 22617	4.428,60	4.428,60	RUIZ MERCADER, JOSE	PATIÑO- ACTUACIONES Y ALQUILER ESCENARIOS, SILLAS EN FIESTA DE REYES 2019
			TOTAL PARTIDA	9.389,60			
			TOTAL CAPITULO I I	20.813,49			

PATIÑO	Créditos Iniciales	Créditos Totales con	Autorizaciones s/Disp	GASTADO (RC + A)	% RC + A	de Créditos disponibles
CAPITULO I I	99.974,00	99.974,00	20.813,49	20.813,49	20,82%	79.160,51
CAPITULO I V	6.000,00	6.000,00	0,00	0,00	0,00%	6.000,00

Ayuntamiento de Murcia

Glorieta de España, 1
30004 Murcia
T: 968 35 86 00
(C.I.F. P-3003000 A)ºº

Murcia

Ayuntamiento de Murcia
Tráfico y Transportes
(Administración)

Avda. Abenarabi 1A
30007 Murcia
T: 968358600
(C.I.F. P-3003000 A)

3

Murcia

67 4-4-18

Fecha 23 de julio de 2018
N/Referencia Exp. 1055/2018-035
Tráfico

Destinatario:
Presidente Junta Municipal de Patiño
A/A D. Antonio Jiménez Frutos
Av. Manolo Cárceles el Patiñero
30010-Patiño (Murcia)

Estando en tramitación en este Servicio, expediente promovido por esa **Junta Municipal**, relativo a: DIVERSAS PETICIONES DE TRÁFICO EN C/ DOCTOR SÁNCHEZ BORREGUERO, C/ VENECIA Y CARRIL DE LA CONDESA DE PATIÑO; y una vez informado por el Servicio Técnico de Tráfico con fecha 10 de julio de 2018, se remite con el fin de que por esa Junta municipal **se emita informe sobre el mismo,** en el plazo de **QUINCE DÍAS**, y deberá tener en cuenta que, **en caso de no recibirse la conformidad en el plazo indicado, se continuará con el procedimiento.**

LA INGENIERO JEFE DE TRÁFICO

Ayuntamiento de Murcia

Glorieta de España, 1
30004 Murcia
T: 968 35 86 00
(C.I.F. P-3003000 A)

Murcia

Glorieta de España, 1
30004 Murcia
T: 968 35 86 00
(C.I.F. P-3003000 A)

Murcia

INFORME

FECHA: 10 de julio de 2018 Exp.: 1055/2018-035

ASUNTO: DIVERSAS PETICIONES DE TRÁFICO EN CALLE DOCTOR SÁNCHEZ BORREGUERO, CALLE VENECIA Y CARRIL DE LA PARADA DE PATIÑO

PROMOTOR: JUNTA MUNICIPAL DE PATIÑO

En relación con el asunto de referencia y tras analizar la situación expuesta cabe indicar lo siguiente:

1.- Reordenación de las calles Venecia, Almirez y un tramo de la calle Doctor Pedro Sánchez Borreguero.

Este Servicio visitada la zona, y teniendo en cuenta las dimensiones de las calles Almirez (unos 3,70 metros), Venecia (unos 3,40 metros) y el tramo de Doctor Pedro Sánchez Borreguero (entre 3 y 3,5 metros), considera que establecer sentido único de circulación en las mismas sin aparcamiento, mejoraría la seguridad vial de la zona.

Además, el cambio de sentido de la calle Almirez, implica modificar la calle San Francisco, dejando el tramo entre la Plaza de la Parada y la calle Almirez de sentido único de circulación hacia esta última.

Se adjunta croquis con la situación actual y la propuesta.

Entendemos que debe remitirse a la Junta Municipal de Patiño para su conocimiento y posibles alegaciones.

En caso de no existir inconveniente esta actuación se llevará a cabo una vez se disponga del correspondiente decreto.

2.- Colocación de nuevos espejos en calle Doctor Pedro Sánchez Borreguero con calle Venecia y con calle Almirez.

Dado que estas calles están pendientes de la reordenación de tráfico expuesta en el apartado 1 de este informe, este Servicio queda a la espera de su aprobación o no por parte de la Junta Municipal para la instalación de los mismos.

3.- Instalación de isleta de limitación de aparcar en calle Doctor Pedro Sánchez Borreguero con calle Almirez.

Ayuntamiento de Murcia

Glorieta de España, 1
30004 Murcia
T: 968 35 86 00
(C.I.F. P-3003000 A)ºº

Murcia

Ayuntamiento de Murcia

Glorieta de España, 1
30004 Murcia

T: 968 35 86 00

(C.I.F. P-3003000 A)

Murcia

En la actualidad, la banda de aparcamiento finaliza en un cebreado con el fin de evitar que los vehículos estacionen tan próximos a la intersección.

En el apartado 2 de este informe se informa positivamente a la instalación de un espejo para mejorar la visibilidad del acceso desde la calle Almirez. No obstante, respecto a la colocación de una isleta, cabe indicar que este Servicio no dispone de estos elementos para su instalación, debiendo solicitarlos al Servicio correspondiente.

La Jefa de Sección
de Coordinación Técnica

EXCMO. AYUNTAMIENTO DE MURCIA

VºBº
La Ingeniero Jefe Servicio de Tráfico

Ayuntamiento de Murcia
Tráfico y Transportes
(Administración)

Avda. Abenarabi 1A
30007 Murcia
T: 968358600
(C.I.F. P-3003000 A)

4

Murcia

10-10-18

REGISTRO DE SALIDA
Ayuntamiento de Murcia
de: Servicio de Tráfico
0000053093 04/10/2018 09:13:11

Fecha 18 de septiembre de 2018
N/Referencia Exp.1189/2018-035
Tráfico

Destinatario:
Presidente Junta Municipal de Patiño
A/A D. Antonio Jiménez Frutos
Av. Manolo Cárceles el Patiñero
30010-Patiño (Murcia)

Estando en tramitación en este Servicio, expediente promovido por la **C.P. EDIFICIO ANUBIS,** relativo a: INSTALACIÓN DE HITOS DE PLÁTICO ACCESO GARAJE DE LA COMUNIDAD, SITA EN C/ CÍRCULO AGRÍCOLA DE PATIÑO; y una vez informado por el Servicio Técnico de Tráfico con fecha 06 de septiembre de 2018, se remite con el fin de que por esa Junta municipal **se emita informe sobre el mismo,** en el plazo de **QUINCE DÍAS**, y deberá tener en cuenta que, **en caso de no recibirse la conformidad en el plazo indicado, se continuará con el procedimiento.**

LA INGENIERO JEFE DE TRÁFICO

Ayuntamiento de Murcia

Glorieta de España, 1
30004 Murcia
T: 968 35 86 00
(C.I.F. P-3003000 A)ºº

Ayuntamiento de Murcia

Glorieta de España, 1
30004 Murcia
T: 968 35 86 00
(C.I.F. P-3003000 A)

Murcia

Ayuntamiento de Murcia

Glorieta de España, 1
30004 Murcia

T: 968 35 86 00

(C.I.F. P-3003000 A)

12 SEP 2018

Murcia

INFORME

FECHA: 06 de septiembre de 2018 Exp.: 1189/2018-035

ASUNTO: **SOLICITA INSTALACIÓN DE PIVOTES A AMBOS LADOS DE LA PUERTA DEL GARAJE COMUNITARIO EN CALLE CÍRCULO AGRÍCOLA - PATIÑO**

PROMOTOR **COMUNIDAD DE PROPIETARIOS ANUBIS**

En relación con el asunto de referencia se indica que por parte de este Servicio y al igual que para casos similares no existe inconveniente en que se autorice al solicitante la instalación de hitos de plástico (nunca metálicos) de altura H = 75 cm, con las siguientes condiciones:

1) La zona será señalizada, costeada y mantenida en perfecto estado por el solicitante, condiciones similares a las de otras peticiones.

2) El solicitante deberá ponerse en contacto con personal de este Servicio (Telf: 968.358600 ext 57464 y ext 57462) para su replanteo.

3) **Los hitos se colocarán a ambos lados de la puerta de acceso al garaje, y de acuerdo con la longitud de vado autorizada por el Servicio correspondiente, dejando 4 metros libre de calzada.**

4) Deberá informarse a la Junta Municipal de Patiño de la presente petición. En caso de no existir inconveniente, se tramitará el correspondiente decreto.

5) Por tratarse de una utilización de un bien de dominio público, la correspondiente autorización se concedería a precario, pudiendo ser retirada cuando lo ordene el Ayuntamiento, o cuando las circunstancias que han motivado su concesión varíen, y ya no sea necesaria la señalización realizada, sin derecho a indemnización o reclamación alguna.

La Jefa de Sección
de Coordinación Técnica

EXCMO. AYUNTAMIENTO DE MURCIA

V°B°
La Ingeniero Jefe Servicio de Tráfico

Ayuntamiento de Murcia

Glorieta de España, 1
30004 Murcia
T: 968 35 86 00
(C.I.F. P-3003000 A)ºº

DECRETO	SELLO REGISTRO GENERAL

DATOS DEL SOLICITANTE:

Nombre y apellidos o Razón Social		D.N.I. / C.I.F.
CDAD. PROP. ANUBIS		H73495988
Domicilio	**Localidad**	**Teléfono**
C/ CÍRCULO AGRÍCOLA, 1	PATIÑO	968642908
Representante, en su caso		**D.N.I.**
BENI MÉNDEZ MARTÍN		16283472R

EXPONE:

QUE LA PROPIETARIOS DE LA COMUNIDAD SOLICITANTE NO PUEDEN DISFRUTAR DE SUS PLAZAS DE GARAJE, DEBIDO A LA INVASIÓN QUE REALIZAN LOS VEHÍCULOS DE LA PUERTA DEL GARAJE CUANDO ESTACIONAN A LOS LADOS.

OCASIONANDO QUE LOS PROPIETARIOS TENGAN QUE DEJAR SUS VEHICULOS FUERA DEL GARAJE, PROVOCANDO MÁS CONGESTIÓN DE VEHÍCULOS EN LA CERCANIAS, Y REDUCIENDO POSIBLES ZONAS DE APARCAMIENTO EN LA VÍA PÚBLICA.

SOLICITA:

QUE SE INSTALEN A AMBOS LADOS DE LA PUERTA PIVOTES, PARA DELIMITAR LA ZONA DE APARCAMIENTO EN LOS LATERALES DE LA ENTRADA AL GARAJE COMUNITARIO. PERMITIENDO CON ELLO EL ACCCESO ADECUADO A LOS USUARIOS DE LAS PLAZAS.

Lugar y fecha	Firma,
MOLINA DE SEGURA, 02 DE JULIO DE 2018	COMUNIDAD DE PROPIETARIOS EDIFICIO ANUBIS

Ayuntamiento de Murcia

Glorieta de España, 1
30004 Murcia
T: 968 35 86 00
(C.I.F. P-3003000 A)

Murcia

Ayuntamiento de Murcia
Tráfico y Transportes
(Administración)

Avda. Abenarabi 1A
30007 Murcia
T: 968358600
(C.I.F. P-3003000 A)

5

6-11-18

Murcia

Fecha 19 de octubre de 2018
N/Referencia Exp.984/2018-035
Tráfico

Destinatario:
Presidente Junta Municipal de Patiño
A/A D. Antonio Jiménez Frutos
Av. Manolo Cárceles el Patiñero
30010-Patiño (Murcia)

Estando en tramitación en este Servicio, expediente promovido por **Dª Elvira Clemente Saez**, relativo a: RESERVA DE ESTACIONAMIENTO PARA PERSONAS CON MOVILIDAD REDUCIDA EN AVENIDA TROVERO MANUEL CÁRCELES "EL PATIÑERO"-PATIÑO; y una vez informado por el Servicio Técnico de Tráfico con fecha 26 de junio de 2018, y habiendo manifestado su conformidad la solicitante a la ubicación propuesta, se remite con el fin de que por esa Junta municipal **se emita informe sobre el mismo,** en el plazo de **QUINCE DÍAS**, y deberá tener en cuenta que, **en caso de no recibirse la conformidad en el plazo indicado, se continuará con el procedimiento.**

LA INGENIERO JEFE DE TRÁFICO

Ayuntamiento de Murcia

Glorieta de España, 1
30004 Murcia
T: 968 35 86 00
(C.I.F. P-3003000 A)

Murcia

Ayuntamiento de Murcia

Glorieta de España, 1
30004 Murcia

T: 968 35 86 00

(C.I.F. P-3003000 A)

05 JUL 2018

Murcia

INFORME

FECHA: 26 de junio de 2018 Exp.: 984/2018-035

ASUNTO: SOLICITA INSTALACIÓN DE APARCAMEINTO DE PERSONAS DE MOVILIDAD REDUCIDA EN CALLE CÍRCULO AGRÍCOLA, 13 – PATIÑO

PROMOTOR ELVIRA CLEMENTE SÁEZ

En relación con el asunto de referencia y tras analizar la situación respecto a la solicitud de una plaza para personas con movilidad reducida en la calle Círculo Agrícola próxima al nº 13, cabe indicar que ésta es un vial de sentido único de circulación y con un ancho de calzada de aproximadamente 4,60 metros.

Con las características mencionadas, este Servicio no considera posible la señalización de una plaza de estacionamiento reservada a personas con movilidad reducida al no disponer de las dimensiones mínimas necesarias, si bien este Servicio considera viable la señalización de la misma, en la siguiente ubicación:

- Avenida Trovero Manuel Cárceles "El Patiñero" delante del nº 30, junto a la intersección con la calle Círculo Agrícola. Se adjunta croquis y fotografía

Así, si el interesado manifiesta su conformidad con la ubicación propuesta en el presente informe, este Servicio procedería a tramitar la señalización de la plaza de estacionamiento reservada a personas con movilidad reducida.

La Jefa de Sección
de Coordinación Técnica

ILMO. AYUNTAMIENTO DE MUR

VºBº
La Ingeniero Jefe Servicio de Tráfico

Ayuntamiento de Murcia

Glorieta de España, 1
30004 Murcia
T: 968 35 86 00
(C.I.F. P-3003000 A)ºº

Murcia

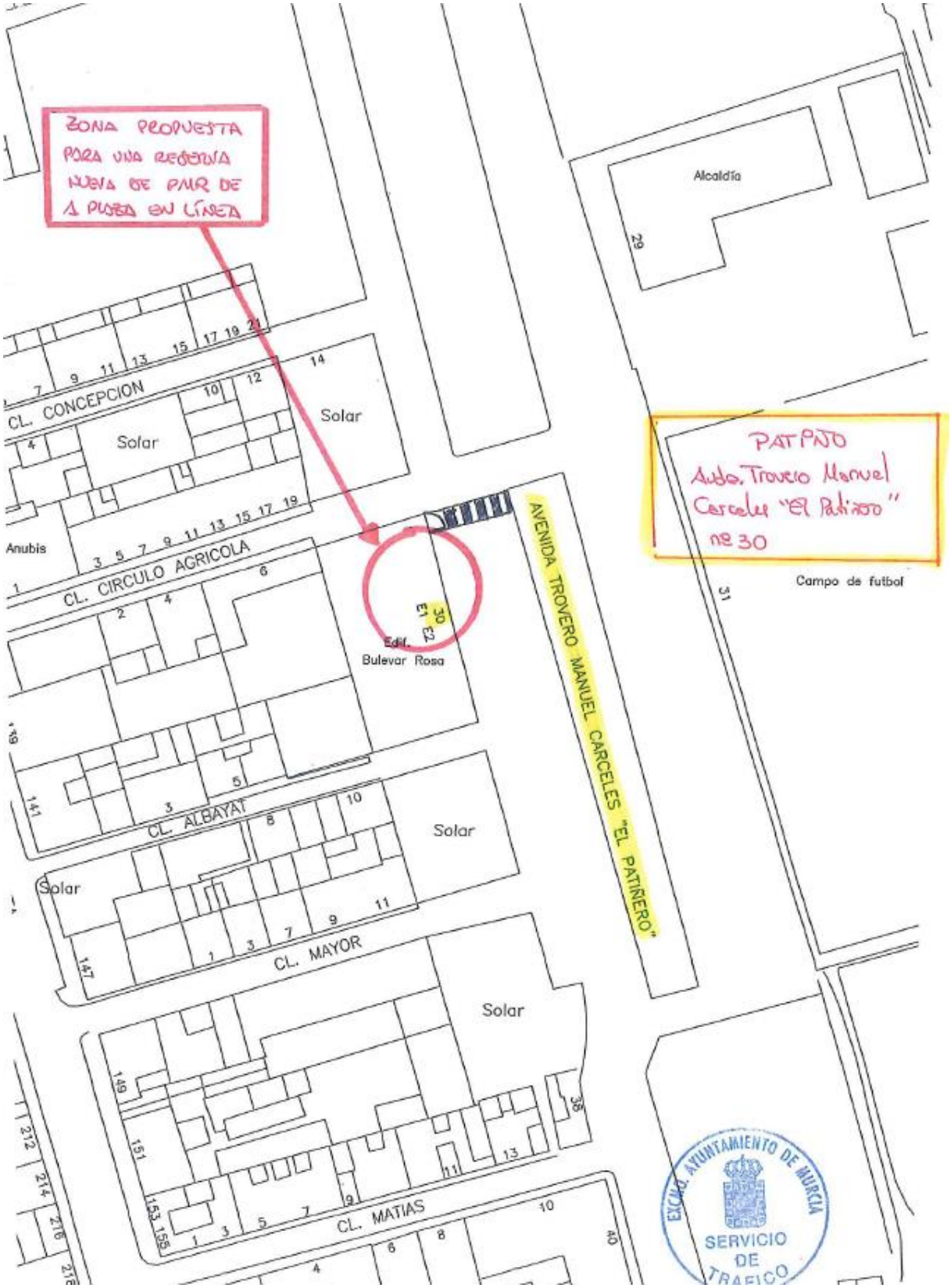

Ayuntamiento de Murcia

Glorieta de España, 1
30004 Murcia
T: 968 35 86 00
(C.I.F. P-3003000 A)ºº

Murcia

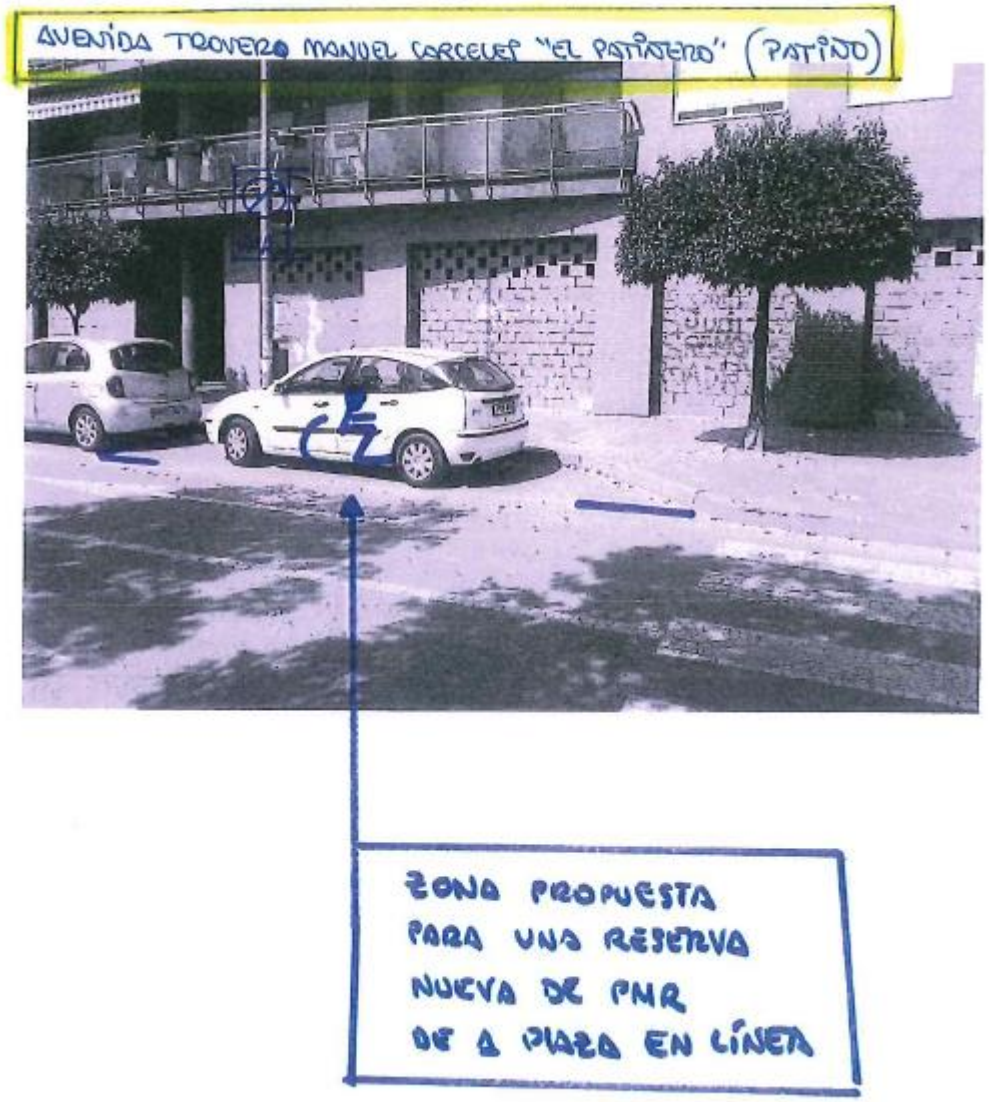

Ayuntamiento de Murcia

Glorieta de España, 1
30004 Murcia
T: 968 35 86 00
(C.I.F. P-3003000 A)ºº

Murcia

Ayuntamiento de Murcia

Decrétese a:
TRÁFICO
31 MAYO 2018
El Director de la Oficina del Gobierno

REGISTRO DE ENTRADA
Ayuntamiento de Murcia
0000060391 31/05/2018 11:58:21

Nombre y apellidos o Razón Social		D.N.I. / C.I.F.
ELVIRA CLEMENTE SAEZ		27475614K
Domicilio	**C.P.** / **Localidad**	**Teléfono**
C/ LA ALFAYA, 1 1ºH	30012 PATIÑO	669397462
Representante, en su caso		**D.N.I.**
		27475614-K

EXPONE: QUE PONGAN UN APARCAMIENTO DE MINUSVALIDOS EN CASA DE MI MADRE PORQUE TENGO QUE IR A AYUDARLE Y LLEVARLE LA COMIDA
DIRECCIÓN DE LA CASA: C/ CIRCULO AGRICOLA, 13 30012 PATIÑO MURCIA

SOLICITA: SOLICITO QUE SE ADMITA EL PRESENTE ESCRITO POR TENER UNA MINUSVALIA DEL 67%

Lugar y Fecha	Firma,
31-05-2018	